

Persönliche Daten

Nina Borchard
Ackermannstr. 28 a
22087 Hamburg

Tel.: +49 40 23806978
Mobil: +49 178 5191701
Email: info@ninaborchard.de

Geb. am: 06.01.1974
Geb. in: Mönchengladbach

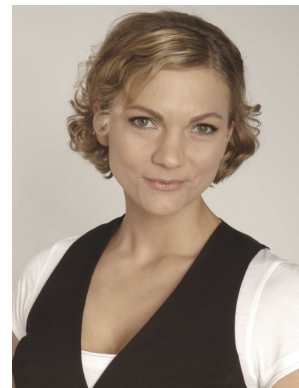

Berufserfahrung

- seit 08/09 *Freiberufliche Modedesignerin (Schwerpunkt Strick, Wirk, Grafik)*
unter anderem für Vanilia Fashion GmbH, Teijin Shoji Europe, Rosa Cashmere, Prego Hamburg
- 10/08 - 01/09 *Business Development Consultant, Woolvet Merchandising (Asia) Limited, Hong Kong*
- 02/08 - 04/08 *Strick-Designerin, Lecomte GmbH, Lüneburg*
- 03/05 - 02/08 *Teamhead Design Woman Casual, Tom Tailor GmbH, Hamburg*
- Trend-Research, Planung der Kollektionsthemen
 - Einhaltung von Preisaufbau und Modegrad
 - Koordination von Grafik, Details und Labeling
 - Team-Coaching
- Strick-, Web- und Accessoire-Designerin Tom Tailor Woman (03/05 - 10/05)*
- 02/03 - 07/04 *Design und Technik – Privat Label, Kapalua GmbH, Hamburg*
- Entwurf von Musterkollektionen, Ausarbeitung der Artworks (Prints, Stickerei, Applikationen...)
 - Paßformkontrollen, Gradierung, Produktionsfreigaben
 - Juli bis September 2003: Betreuung der Musterung und Produktion in Fernost
 - Januar 2004: Teilnahme am Stricklehrgang der Fa. Stoll

Aus- und Weiterbildung

- 08/97 - 11/01 *Diplom-Designerin (FH)*
Studium der Bekleidungsgestaltung an der FHTW, Berlin
- 08/94 - 06/97 *Bekleidungstechnische Assistentin und Damenschneiderin*
Ausbildung an der Beruflichen Schule Vera Beckers, Krefeld
- 05/93 *Abitur* am Gymnasium an der Gartenstraße, Mönchengladbach

Praktika

- 08/02 - 01/03 Viventy/Bernd Berger Mode GmbH, Hennef
- 10/99 - 02/00 thatchers, Modedesigner, Berlin
- 06/96 - 07/96 EKE Textil, Produktion und Handel, Krefeld

Nebentätigkeiten

- 01/93 - 08/02 Freiberufliche Tätigkeit im Bereich Messen, Merchandising,
Promotion (Teamleitung, Organisation, Ausstattung und
Ausführung)
- 09/00 - 10/01 Beratungs- und Verkaufstätigkeit in der Boutique „TATEM“,
Heckmann-Höfe, Berlin

Fremdsprachen

- Englisch: in Wort und Schrift
- Französisch: gute Grundkenntnisse

EDV-Kenntnisse

- Adobe CS
- MS Office
- Corel Photopaint/Draw 8.0
- Grafis 7.0 (CAD-Schnittkonstruktion)
- Pfaff Creation/ Form 6.0 (CAD-Strickdesign)
- Design-A-Knit (CAD-Strickdesign)
- TexDefine/Koppermann
- Intex